あいおいニッセイ同和損保
MS&AD INSURANCE GROUP

たのしく学(まな)ぼう!

こうつうマナーチャレンジ

クイズにちょうせん

はじめに

今日(きょう)の もくてき

「こうつうマナー」を たのしく みに つけて
自分(じぶん)や ほかの人(ひと)の あんぜんを
まもれる ようになる

今日やること

知ろう

- なぜ こうつうマナーが大切？
- ほごしゃの みなさまへ
- 歩くときの こうつうルール
- もの語りで学ぶ きけんな行どう

みに つけよう

- こうつうルールクイズ
- ひょうしきクイズ
- こうつうマナー まちがい さがし

やって みよう

- 作ってみよう! ひなん あんぜんマップ

なぜ こうつう マナーが大切（たいせつ）

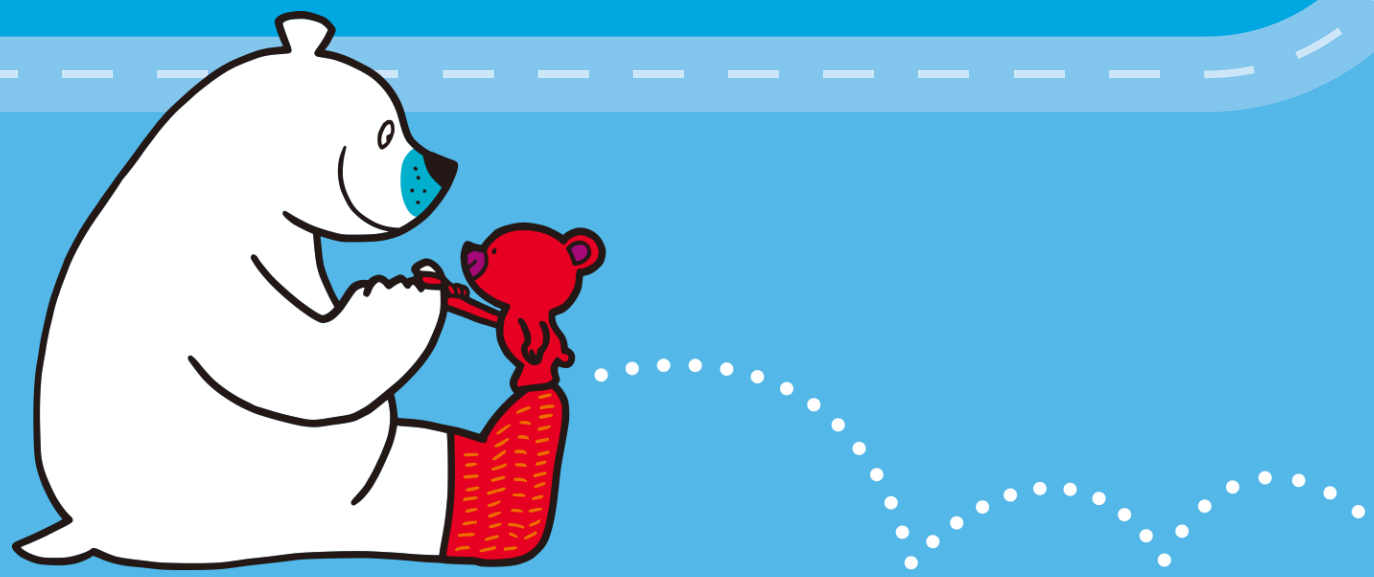

わかるかな?

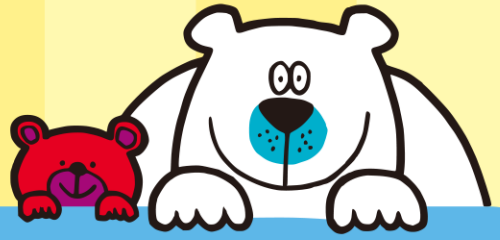

歩(ある)いているときに こうつうじこに あうのが
いちばん 多(おお)いのは 何(なん)さい?

1
7さい

2
10さい

3
12さい

こたえ 1

歩いているときに、じこに あうのは「7さいが いちばん 多い」

年齢別歩行中の 交通事故死傷者数

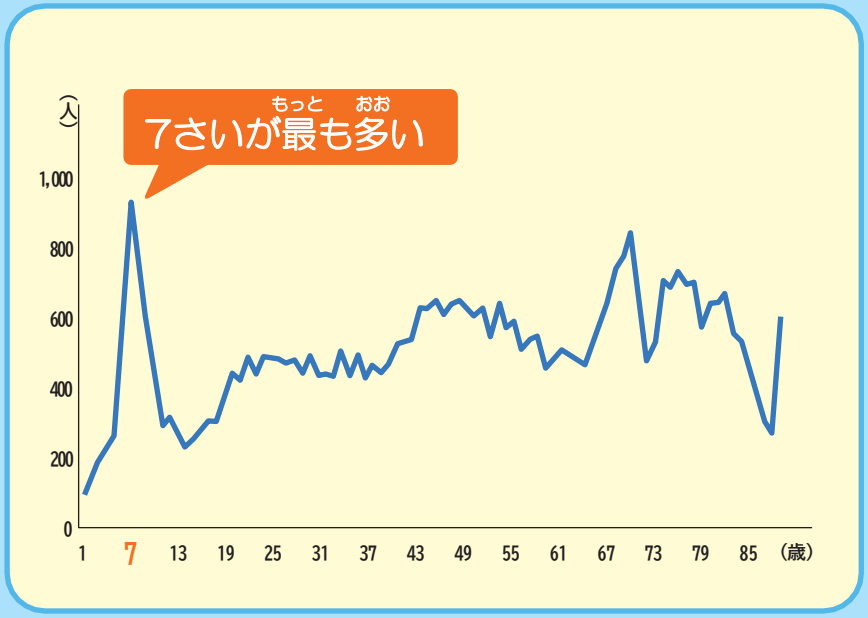

出典：交通事故総合分析センター イタルダインフォメーションNO.116より

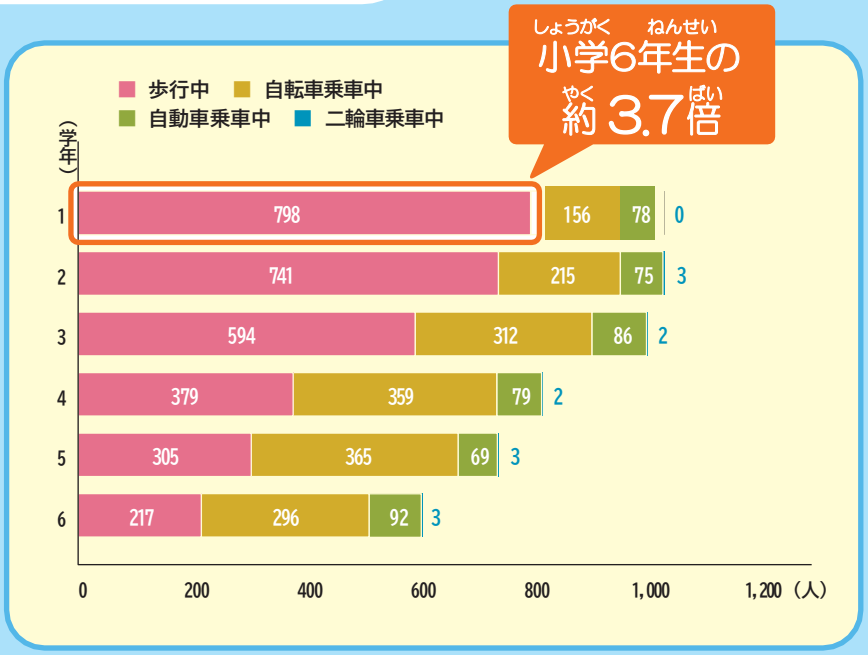

出典：「未就学児等及び高齢運転者の交通安全緊急対策について」（警察庁）(https://www8.cao.go.jp/koutu/taisaku/r02kou_haku/zenbun/genkyo/feature/feature_01_2.html)を加工して作成

わかるかな?

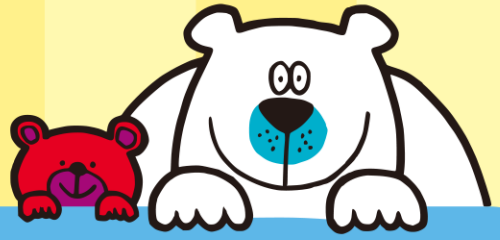

こうつうじこに あってしまう
りゆうは 何(なに)が いちばん 多(おお)い?

1

子(こ)どもの
一人(ひとり)歩(ある)き

2

とび出(だ)し

3

おうだん歩道(ほどう)
いがいで
道(みち)を わたる

こたえ 2

こうつうじこの いちばん多い げんいん

「とび出し」が 35%

「おうだん歩道いがいで道を わたる」17%

「しんごう むし」3%

歩行中の児童に関連する交通事故の状況

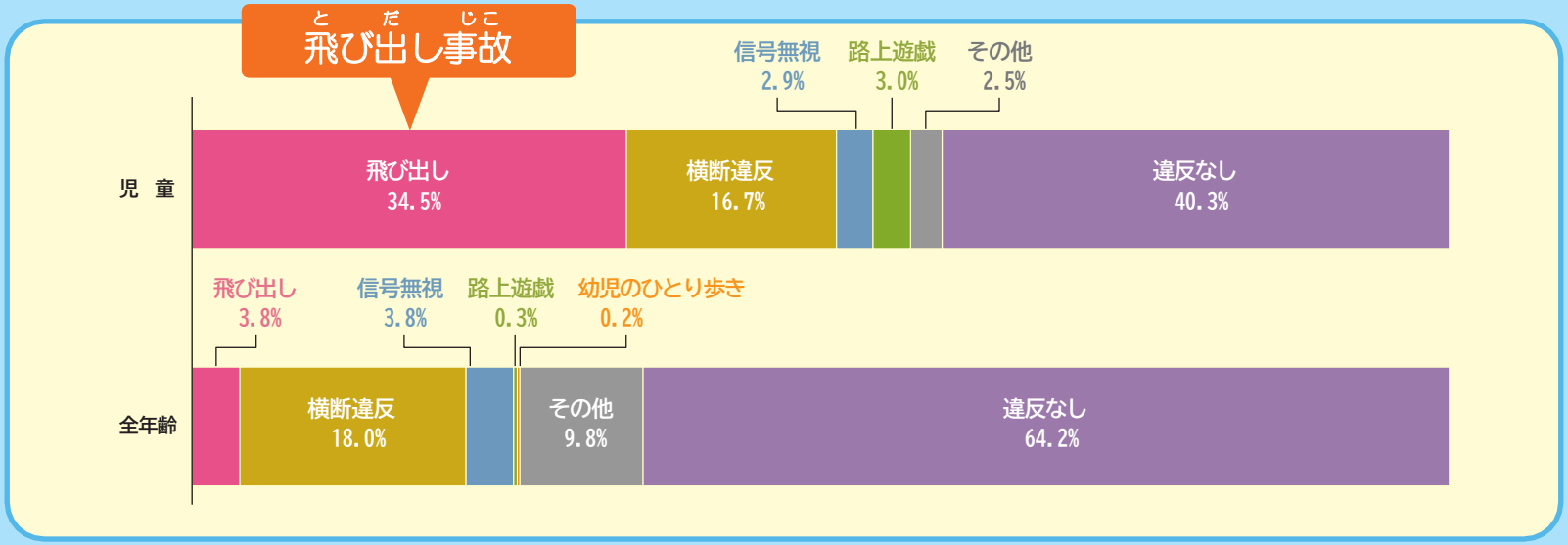

出典：「歩行中の幼児・児童に関連する交通事故の状況」（警察庁）（https://www.npa.go.jp/bureau/traffic/bunseki/anzenundou/R6harunoundou_koutsuujiko bunseki.pdf）を加工して作成

わかるかな?

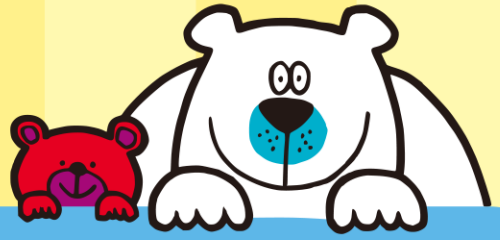

こうつうじこに あってしまう ときは
何(なに)を しているときが 多(おお)い?

1

学校(がっこう)まで
むかう道(みち)

2

学校(がっこう)からの
帰(かえ)り道(みち)

3

あそんで
いるとき

こたえ 2

こうつうじこの 24%は「学校からの帰り道」

小学生の歩行中の通行目的別死者重症者数（平成29年～令和3年合計）

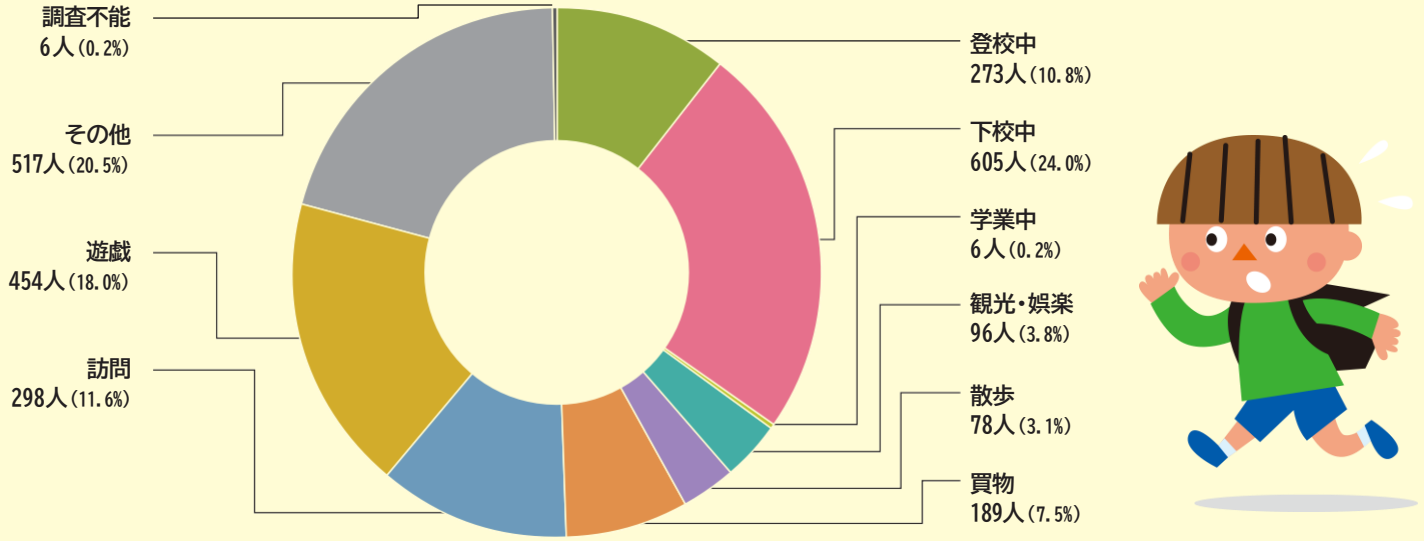

出典：「交通安全白書」（内閣府）（https://www8.cao.go.jp/koutu/taisaku/r04kou_haku/zenbun/genkyo/feature/feature_01_1.html）を加工して作成

わかるかな?

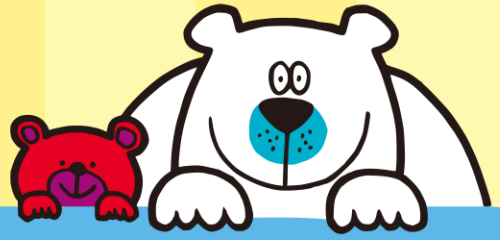

5年間(ねんかん)で 歩(ある)いている ときに
こうつうじこにあって、大(おお)けがをしたり
しんでしまった全国(ぜんこく)の子(こ)どもの数(かず)は?

1

158人(にん)

2

1,134人(にん)

3

2,522人(にん)

こたえ 3

歩(ある)いているときに こうつうじこに あって、
大(おお)けがをしたり しんで しまった子(こ)どもは
この5年間(ねんかん)で 2,522人(にん)

歩行中(ほこうちゅう)の 小学生(しょうがくせい)の死者(しし)・重傷者(じゅうしょうしゃ)数(すう)

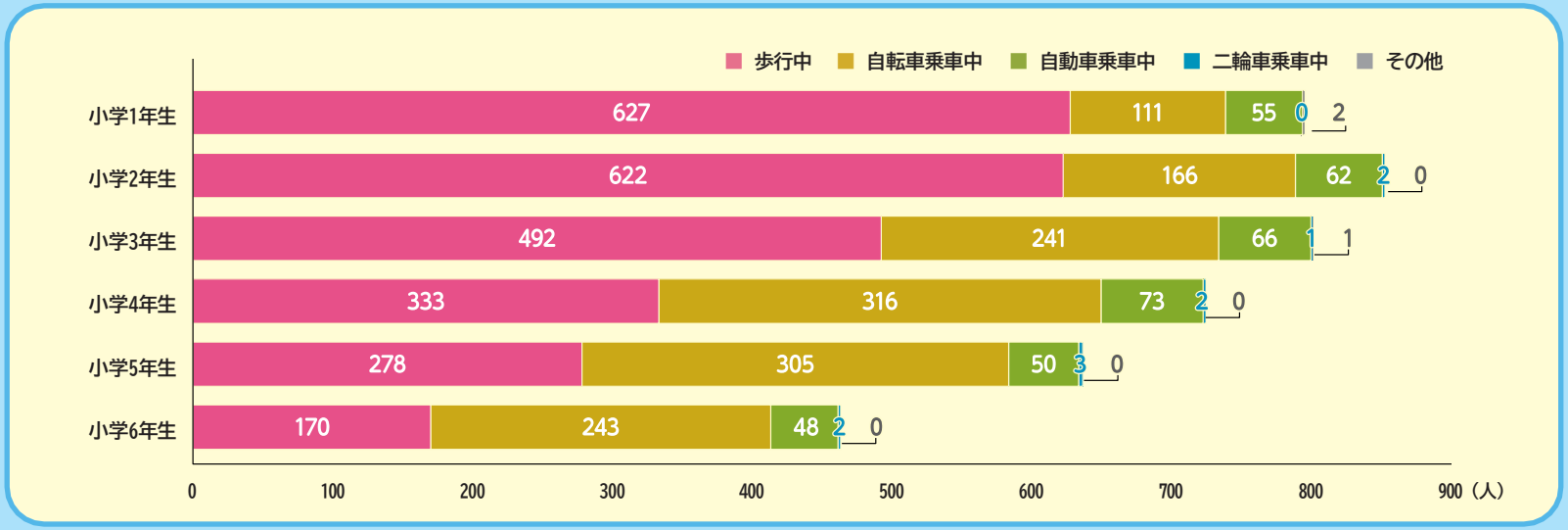

出典：「交通安全白書」（内閣府）（https://www8.cao.go.jp/koutu/taisaku/r04kou_haku/zenbun/genkyo/feature/feature_01_1.html）を加工して作成

みんなで

こうつうマナーを学(まな)んでいこう！

お子さまに交通ルールを教える前に知っていただきたいこと

1 子どもは大人の真似をする

子どもは、身の回りの人の動作をよく見ています。そのため、子どもの前で、信号無視や交通ルールを破る行為はやめましょう。

2 子どもの目線で見てみる

大人と子どもの見ている目線では、見えるものが異なります。子どもと同じ目線で、危険な箇所を再確認してみましょう。

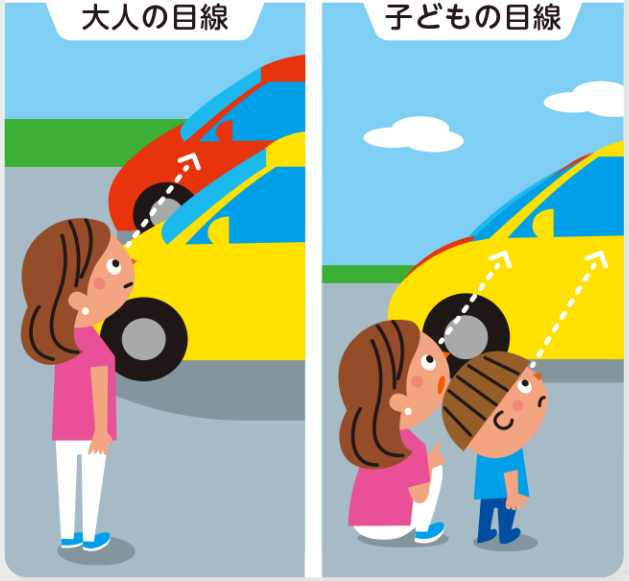

3 子どもは気づかれにくい

子どもは身長が低いため、車から見えにくいです。もし、車のかげで遊ぶ子どもを見つけたら、安全な場所に移動するように注意しましょう。

4 子どもには具体的な言葉で教える

子どもは具体的なイメージや言葉がないと理解しにくい場合があります。そのため、「首を動かして右・左を確認する」など、何をしたらよいのか、具体的な動作を教えてあげてください。

5 子どもはすぐに忘れてしまう

子どもの脳はまだ発達中で、情報を処理する能力が未熟です。そのため、感情的にならず、根気強く、何度でも教えることが大切です。

止まる・見る・まつ を おぼえよう

1

道ろを わたるときは

「止まる」

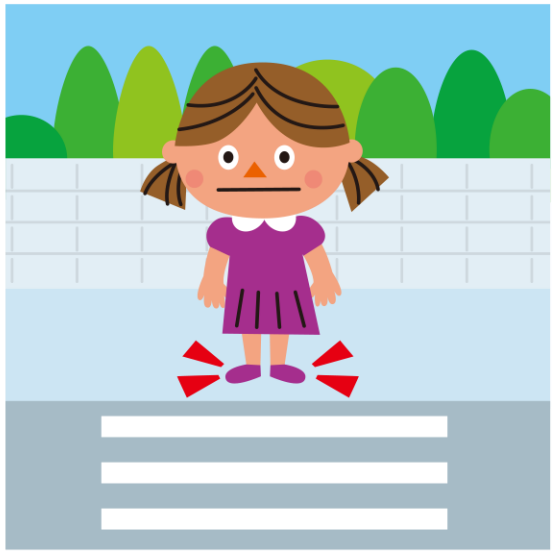

2

車が来ていないか
右、左、右で

「見る」

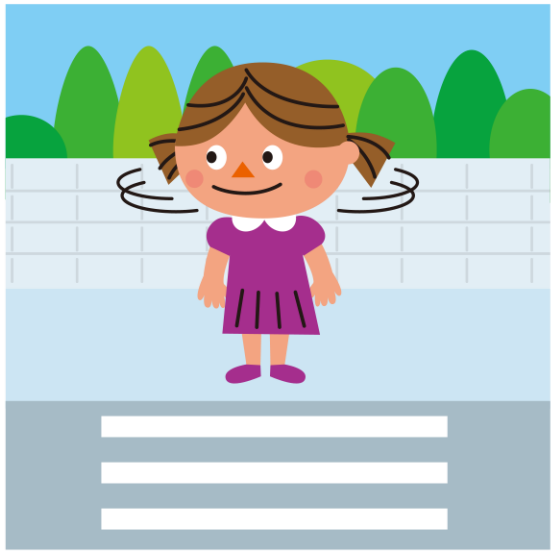

3

車が来たり、
あぶないと思ったら

「まつ」

しんごうが「あお」でも右と左の あんぜんを かくにんしてから 手をあげて わたろう

なぜ？

おうだん歩道の しんごうが あお（みどり）は「わたってもよい」という いみですが、車が来るかもしれないため、かならず右と 左を かくにんしましょう。しんごうが点めつしているときは、わたらずに つぎの しんごうを まちましょう。

しんごうが かわるのを まつときは、黄色い

点字ブロックの内側など 車道から はなれて まとう

なぜ？

車が歩道につっこんできたり、歩道ちかくに走ってくることもあります。

また、車は、まがるとき、前のタイヤより後ろのタイヤの方がうちがわを通るため まきこまれるきけんもあります。

道ろを歩く ときは
白線の内がわを 歩こう

なぜ？

白線は、歩行しゃと 車のきょりを たもつための 大切な線です。じこに あわないためにも、白線の内がわを歩きましょう。

ちゅう車場の前を歩くときは　車が出たり入ったり していないか かくにんしてから 通ろう

なぜ？

ちゅう車場でうごいている 車が いるかも　しれません。子どもは 小さく、うんてん手からは見え にくいため、よく右と左 を かくにん してから 通りましょう。

もの語(がた)りで学(まな)ぶ きけんな行(こう)どう

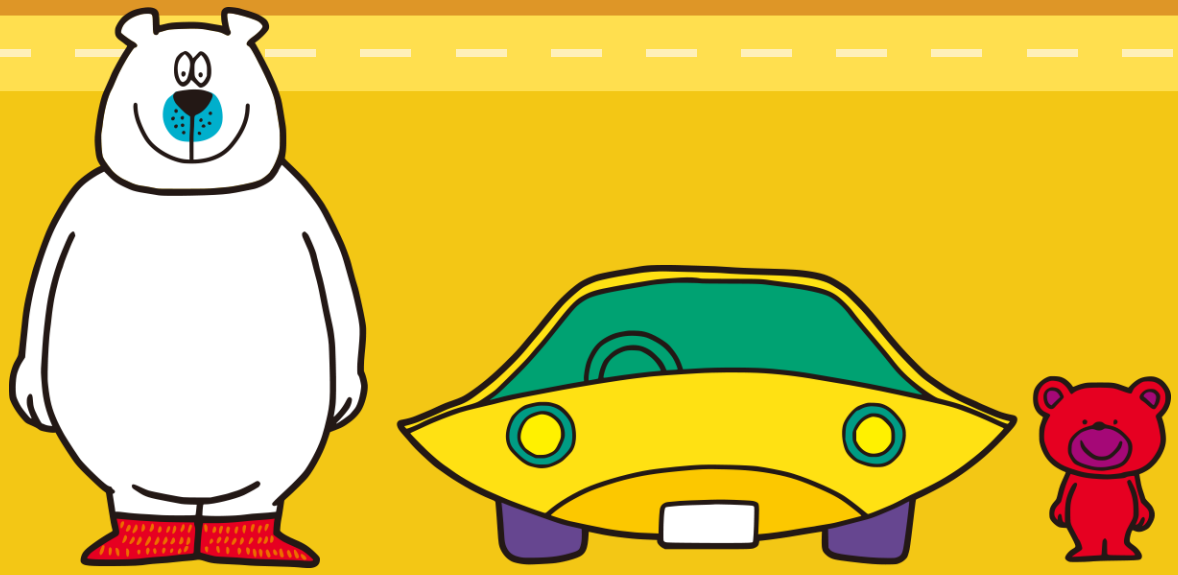

公園(こうえん)で あそぶアイちゃん。
なかよしの友(とも)だちとサッカーです。

ぽーん！
「あ! へんな方こうに
ボールけっちゃった! 」

友だちが けったボールは公園の外に
とび出して しまいました。

「だいじょうぶ、とってくる！」と
ボールを おいかける アイちゃん。

ボールを おいかけて道(どう)ろに
とび出(だ)そうと
すると…

ストーップ

「ストーップ！」
公園の時計さんが
話しかけてきました！

「アイちゃん大ピンチだよ！」
よく まわりを見てみよう、
いまの行どうは 本当に
だいじょうぶ なのかな？

みんなも いっしょに 考えてみよう

うーん…
あれ？　車が来てる。
でも、　車が止まって
くれるから わたっても
だいじょうぶだと思う！

本当(ほんとう)かな?
じゃあ、目線(めせん)を
かえて見(み)てみよう!

あれれ？ 自分から
車が見えていても、
うんてん手からは
小さい子どもは
見えていないみたい…
「大ピンチだ！」

アイちゃんは、いちど止(と)まり
右(みぎ)と左(ひだり)を見(み)て
あんぜんを かくにんしてから
わたることに しました。

みんなも道ろへ　とび出さないように気をつけ、道ろや車のそばでは
あそばないようにしよう。
アイちゃんみたいに こうつうルールを まもって たのしく あそぼうね。

こうつうルールクイズ

いくつ知って
いるかな?

あっていると思ったら ○、
まちがっていると思ったら ×を えらんでね!

こうつうルールクイズ ❶

あっていると思(おも)ったら ○、
まちがっていると思(おも)ったら ×を えらんでね!

見通(みとお)しのわるい
交(こう)さ点(てん)では、
あぶないので、
まわりを見(み)ないで、
いそいで かけぬける。

こたえ ✕

止まらずに すすむと、車や自てん車・人と
ぶつかってしまう きけんがあります。
かならず、まがり角の手前で止まり、
左右を かくにんしてから
気をつけて
すすみましょう。

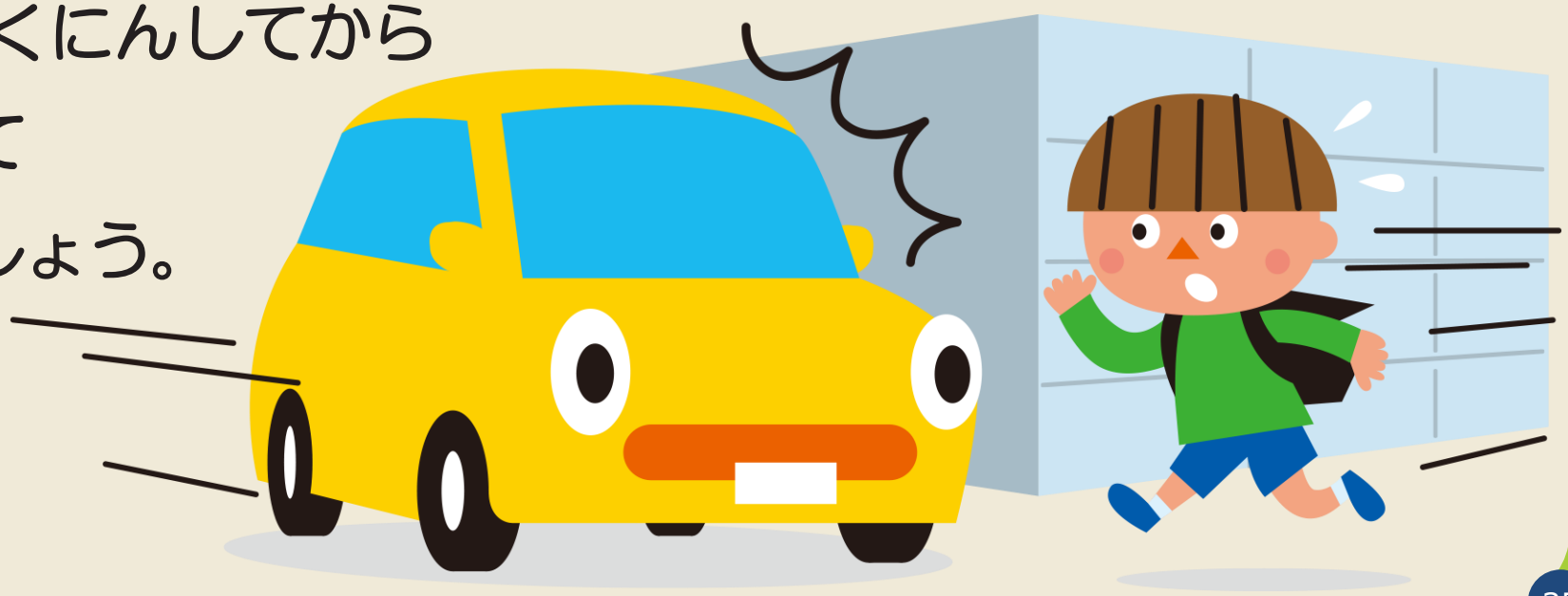

こうつうルールクイズ ②

あっていると思(おも)ったら ○、
まちがっていると思(おも)ったら ×を えらんでね!

友(とも)だちが歩(ある)いていたので、
自(じ)てん車(しゃ)の後(うし)ろに
のせてあげた。

こたえ ✕

二人のりは きほんてきに してはいけないと ほうりつや、
じょうれいで きまっています。
二人のりを した 場合は、ばっ金をとられます。

すべてに当てはまれば、二人のりをしても
だいじょうぶ!

- ☑ うんてんする人が16 さい いじょう
- ☑ のっている人が1さい いじょう 6 さい みまんの子ども
- ☑ チャイルドシートをしている

こうつうルールクイズ ③

あっていると思(おも)ったら ○、
まちがっていると思(おも)ったら ×を えらんでね!

しゃだんきが おりて
きているときは、
電車(でんしゃ)が来(く)る前(まえ)に わたる。

こたえ ×

止まらずに すすむと、電車と ぶつかるなどといった
じこに あってしまうかも しれません。
そのため、かならず止まりましょう。

また、電車が通るレールは
てつで できていて、
すべりやすいので気をつけて
わたりましょう。

こうつうルールクイズ ④

あっていると思(おも)ったら ○、
まちがっていると思(おも)ったら ×を えらんでね!

点字(てんじ)ブロックの上(うえ)には
自(じ)てん車(しゃ)を止(と)めてもいい？

こたえ ✕

点字ブロックは目のふじゆうな人のために、
おかれている道しるべです。
そのため、ものがあると
ぶつかってケガをして
しまいますので止めましょう。

ひょうしきクイズ

ひょうしきの

いみを 知(し)っているかな?

あっていると思(おも)ったら ○、
まちがっていると思(おも)ったら ✕を えらんでね!

ひょうしきクイズ ❶

あっていると思(おも)ったら ○、
まちがっていると思(おも)ったら ×を えらんでね!

「近(ちか)くに えきがあること」を
あらわした ひょうしき？

ひょうしき

こたえ ✕

「ふみきりが あります」と いう
いみを あらわして います。
この ひょうしきを見(み)つけたら、
近(ちか)くに ふみきりが ないか
かくにんして、気(き)をつけて
わたりましょう。

ひょうしきクイズ ②

あっていると思(おも)ったら ○、
まちがっていると思(おも)ったら ×を えらんでね!

「歩(ある)く人(ひと)は道(どう)ろを わたっては
いけない」を
あらわしたひょうしき?

ひょうしき

こたえ ○

いくつも車の通り道（車線）が
ある道ろや こうつうりょうの多い
道ろに おかれている ことが
多いです。
このひょうしきを見つけたら、
近くに おうだん歩道がないか
かくにんして、おうだん歩道から
道を わたりましょう。

ひょうしきクイズ ③

あっていると思(おも)ったら ○、
まちがっていると思(おも)ったら ×を えらんでね!

「近(ちか)くに 学校(がっこう)や ようち園(えん)
ほいくしょが あります」
を あらわした ひょうしき?

ひょうしき

こたえ ✕

「近くに おうだん歩道が あります」
という いみを あらわして います。
この ひょうしきを見つけたら、
近くに おうだん歩道がないか
かくにんして、気をつけて わたり
ましょう。

これは「近くに学校や
ようち園 ほいくしょが
あります」を
あらわしています。

町にある いろいろな ひょうしき

やって いけない こと

止まって
ください

自てん車は
通れません

できる こと

自てん車
せん用道ろ

自てん車・
歩行しゃ
せん用道ろ

こうつう マナー まちがい さがし

この絵から きけんな
ばしょを見つけよう!
ぜんぶで 9 こ あるよ

こたえ

二人のりは きほんてきに しては いけません。やめよう。

しゃだんきが下りてきているときは わたらないように しよう。止まらずに すすむと、電車と ぶつかって しまうかも しれないよ。

点字ブロックの近くに、自てん車を止めるのは やめよう。

しんごうが点めつしているときは、わたらずに つぎの しんごうを まとう。

道ろを歩くときは白線の内がわを歩こう。じこに あわないためにも かならず まもろう。

道に とび出すのはきけんだよ。右と左を見て あんぜんを かくにんしてから とりに行こう。

歩きスマホはやめよう。まわりに気をつけて歩こう。

道はば いっぱいに広がって、歩くのはやめよう。車の めいわくになり、ひかれる きけんがあるよ。

ちゅう車場で あそぶのは あぶないよ。車の近くで あそぶと、うごいた車に ひかれたり 思わぬ じこに あって しまうよ。

ぜんぶ見つけられたかな？

作(つく)ってみよう！
ひなん あんぜんマップ

ワークショップのもくてき

もしも、さいがいが おこったときに
あんぜんな 道(みち)のりで、
ひなんが できる道(みち)を知(し)る

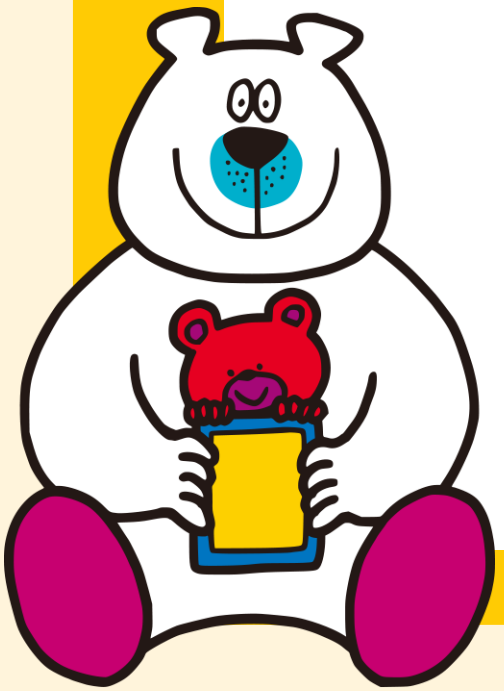

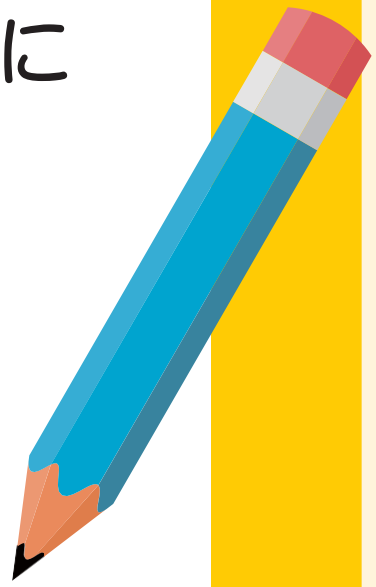

ひつような もの

- ☑ 色(いろ)えんぴつ
- ☑ 地図(ちず)
- ☑ こうつう あんぜんマップ

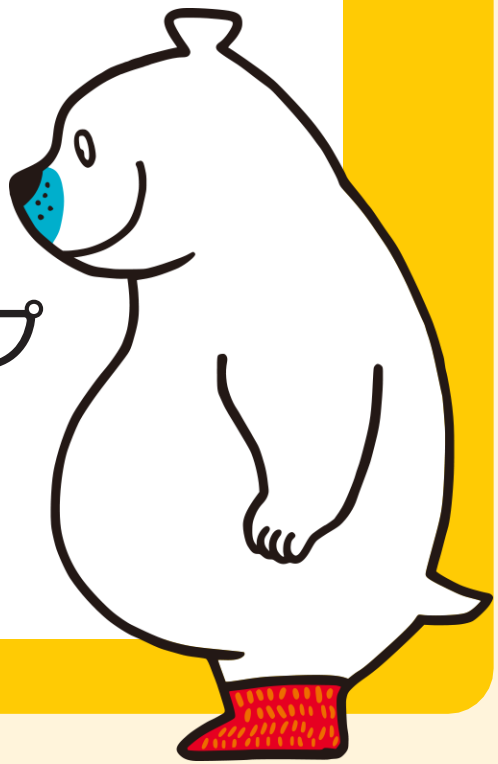

ステップ 1

くばられた地図から自分の「お家」を見つけて しるしを つけましょう。

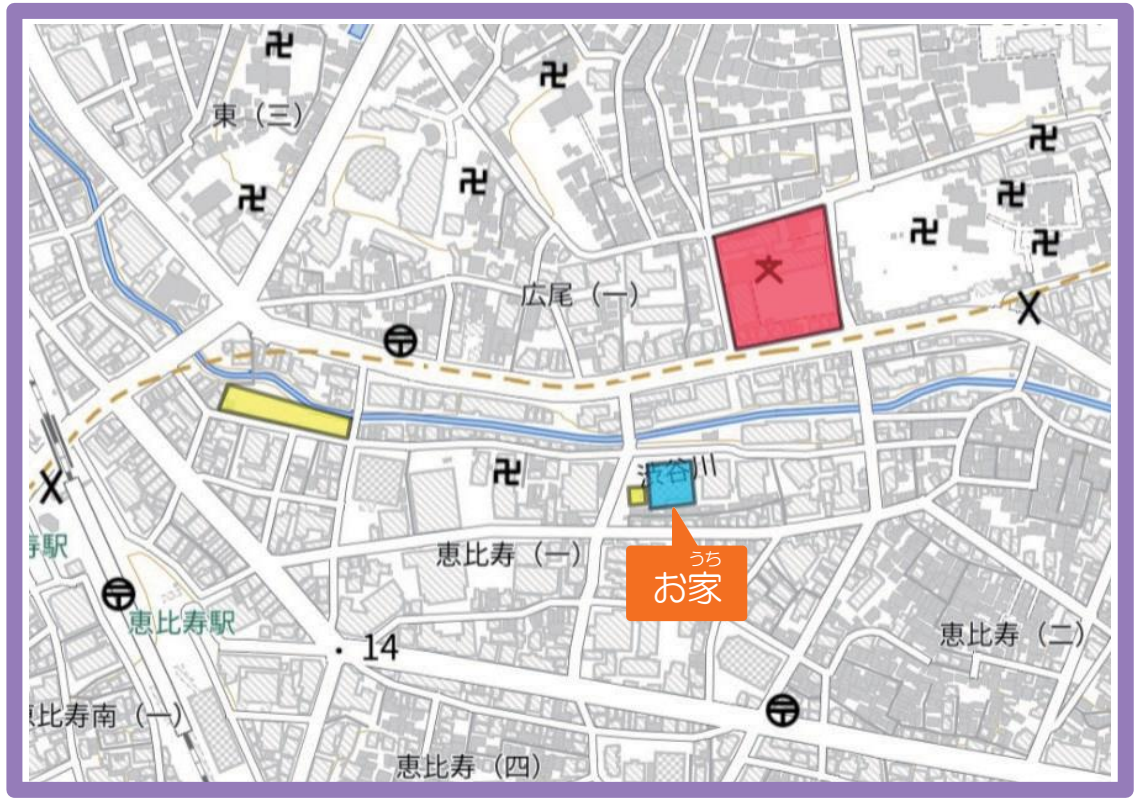

ヒント

「お家」が見つからない場合

赤色の しるしが ついた学校から お家までの道を たどると わかるかも？

ステップ 2

くばられた地図から、黄色の「ひなん場しょ」を見つけましょう。

「ひなん場しょ」が お家の近くに ある人

もう一つの遠い「ひなん場しょ」を見つけましょう。

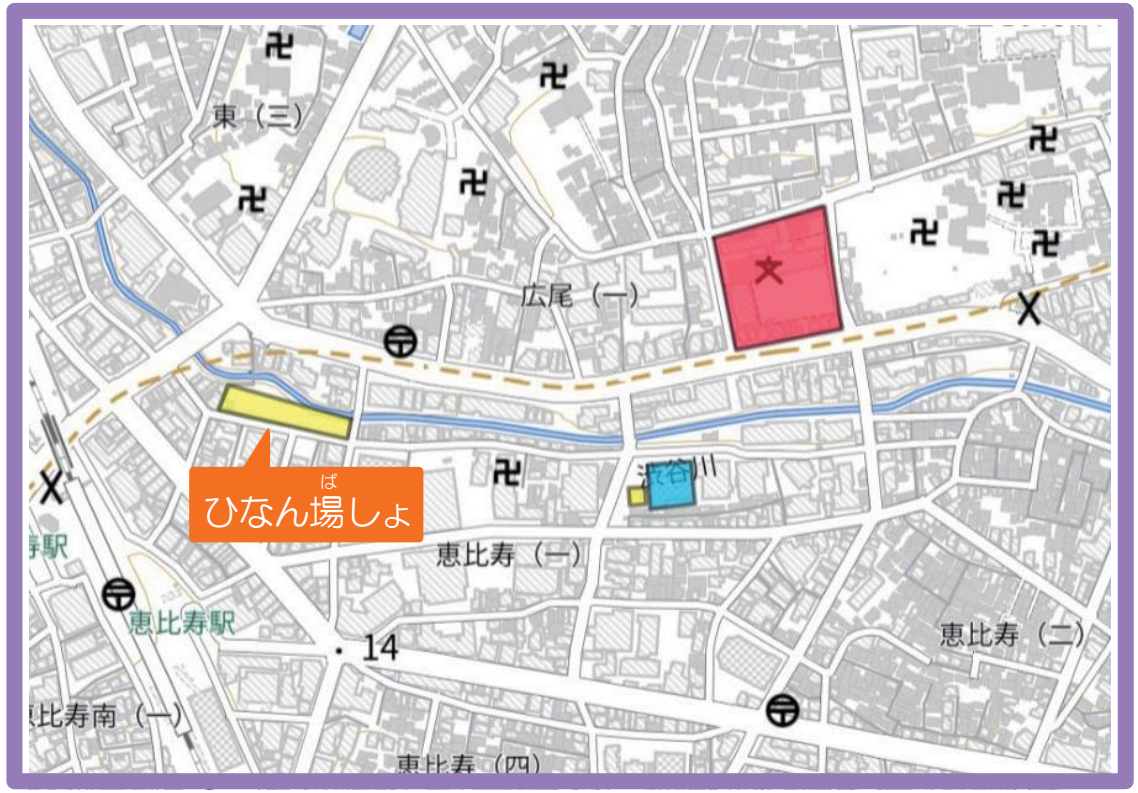

ステップ 3

しるしを つけた「お家」から「ひなん場しょ」までの道の「こうつう きけん かしょ」（赤色とオレンジ色の場しょ）を こうつう あんぜんマップを見ながら色を ぬりましょう。

「こうつう きけん かしょ」とは？

きけんな うんてんが はっ生している 場しょです。
赤に近い色で、左下 の数字が小さいほど「きけんなうんてん」が はっ生しています。

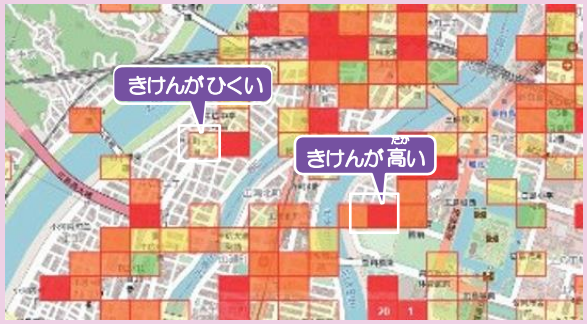

※画像はイメージです

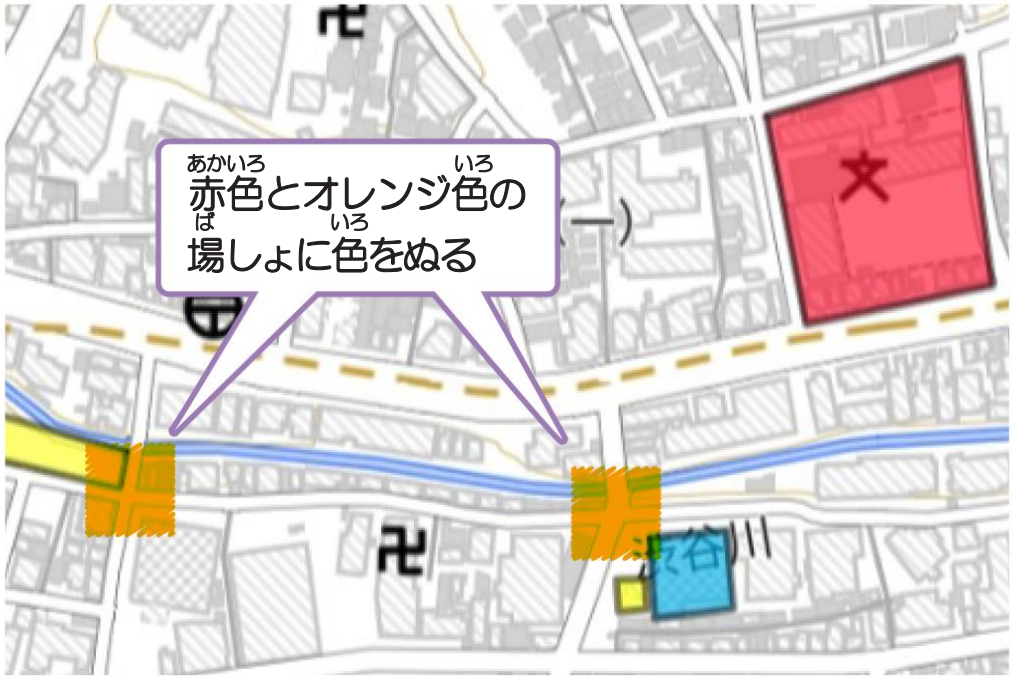

ステップ 4

こうつう あんぜんマップをもとに色をつけた地図を見ながら、「ひなん場しょ」までのあんぜんな道を見つけて線を引きましょう。

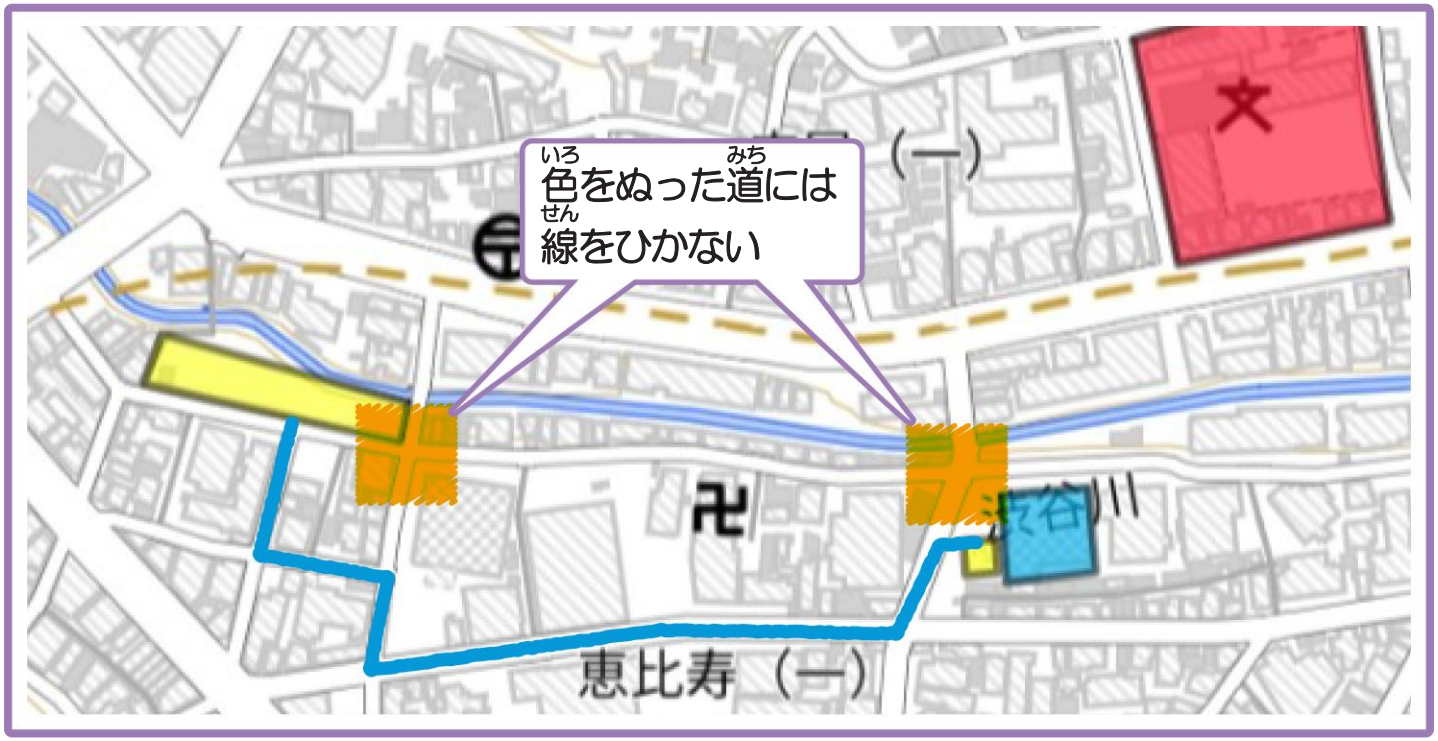

ステップ 5

地図が かんせいしたら、どこが きけんな場しょか ほごしゃの方と話し合った上で、つぎの2点を考えましょう。

後ほど、はっぴょう してもらいます。

1. どこがきけんな場しょだったか
2. 作って気づいたこと

ステップ 6

さいごに 1分で かんたんに はっぴょう しましょう（お子さま）。

1. どこがきけんな場しょだったか
2. 作って気づいたこと

今日(きょう)の もくてき

「こうつうマナー」を たのしく みに つけて
自分(じぶん)や ほかの人(ひと)の あんぜんを
まもれる ようになりましたか？

おわり

あいおいニッセイ同和損保
MS&AD INSURANCE GROUP

たのしく学(まな)ぼう!

こうつうマナーチャレンジ

クイズにちょうせん